

**Preisliste Betonpumpe
OWL 2015**

Verteilmast Reichhöhe/Reichweite in m (ab Mitte Drehkranz)	bis M 24 24 / 28	bis M 32 32 / 28	bis M 36 36 / 32 31 HAT Hallenmeister	bis M 42 42 / 38	bis M 47 47 / 43	bis M 52 52 / 48	bis M 58 58 / 54
Grundpreis für Fördermenge bis 15 cbm pauschal	295,00 €	320,00 €	345,00 €	455,00 €	495,00 €	630,00 €	700,00 €
Jeder weiterer cbm wird nach folgender Staffel zusätzlich abgerechnet:							
15,5 - 50 cbm je cbm	11,00 €	11,50 €	12,00 €	13,00 €	14,00 €	15,00 €	16,50 €
50,5-100 cbm je cbm	10,50 €	11,00 €	11,50 €	12,50 €	13,50 €	14,50 €	16,00 €
100,5-150 cbm je cbm	10,00 €	10,50 €	11,00 €	12,00 €	13,00 €	14,00 €	15,50 €
150,5-200 cbm je cbm	9,50 €	10,00 €	10,50 €	11,50 €	12,50 €	13,50 €	15,00 €
200,5-400 cbm je cbm	9,00 €	9,50 €	10,00 €	11,00 €	12,00 €	13,00 €	14,50 €
über 400 cbm je cbm	8,50 €	9,00 €	9,50 €	10,50 €	11,50 €	12,50 €	14,00 €
Stundensatz gültig nur bei Unterschreitung einer Mindestförderung von:	160,00 € 15 m³/Std	180,00 € 15 m³/Std	200,00 € 20 m³/Std	270,00 € 20 m³/Std	320,00 € 20 m³/Std	370,00 € 25 m³/Std	410,00 € 25 m³/Std
Abgerechnet wird die Zeit vom bestellten Pumpbeginn bis Abfahrt Baustelle zuzüglich der erforderlichen Aufrüstzeit.							
Mindestrechnungsbetrag	295,00 €	320,00 €	345,00 €	455,00 €	495,00 €	630,00 €	700,00 €
Zusatzleistungen							
je lfm Rohr	7,00 €	7,00 €	7,00 €	7,00 €	7,00 €	7,00 €	7,00 €
je Bogen	7,00 €	7,00 €	7,00 €	7,00 €	7,00 €	7,00 €	7,00 €
je lfm Schlauch	7,00 €	7,00 €	7,00 €	7,00 €	7,00 €	7,00 €	7,00 €
je Standortwechsel	50,00 €	50,00 €	50,00 €	75,00 €	75,00 €	120,00 €	120,00 €
Keine Auswaschmöglichkeit	100,00 €	100,00 €	100,00 €	100,00 €	100,00 €	100,00 €	100,00 €
Samstag pro Std (mind. Jedoch 60€ je Einsatz)	60,00 €	60,00 €	60,00 €	60,00 €	60,00 €	60,00 €	60,00 €
Zuschlag für Faserbeton je m³	1,50 €	1,50 €	1,50 €	1,50 €	1,50 €	1,50 €	1,50 €
Abbestellung am Tag des disponierten Einsatzes oder vergebliche Anfahrt	295,00 €	320,00 €	345,00 €	455,00 €	495,00 €	630,00 €	700,00 €
Nacht-,Sonn- und Feiertagszuschläge	nach Vereinbarung						
zusätzlicher Rohrleitungstransport	1,50 € pro gefahrenen Kilometer mindestens jedoch 140 €						
Baustellenbesichtigung	bei Auftragserteilung kostenlos, sonst mind. 100 €/je nach Aufwand						

zuzüglich der gesetzlichen Mehrwertsteuer

Falls der Dieselpreis 1,60 € übersteigt, wird evtl. eine Preisanpassung erforderlich!

Alle Preise beinhalten folgende bauseitige Leistungen:

Hilfestellung beim Auf- und Abbau der Betonpumpe

Einwandfreier, tragfähiger Zufahrtsweg und Aufstellplatz für die Betonpumpe

Genügend Hilfskräfte für das Verlegen von Rohr- bzw. Schlauchleitungen

Bereitstellung von Zement für Anfahrhilfe bei Schlauchleitung

Wasseranschluß

Betonpumpenleistungen sind reine Dienstleistungen und ohne Skontoabzug zahlbar

Arbeits- und Aufstellparameter*

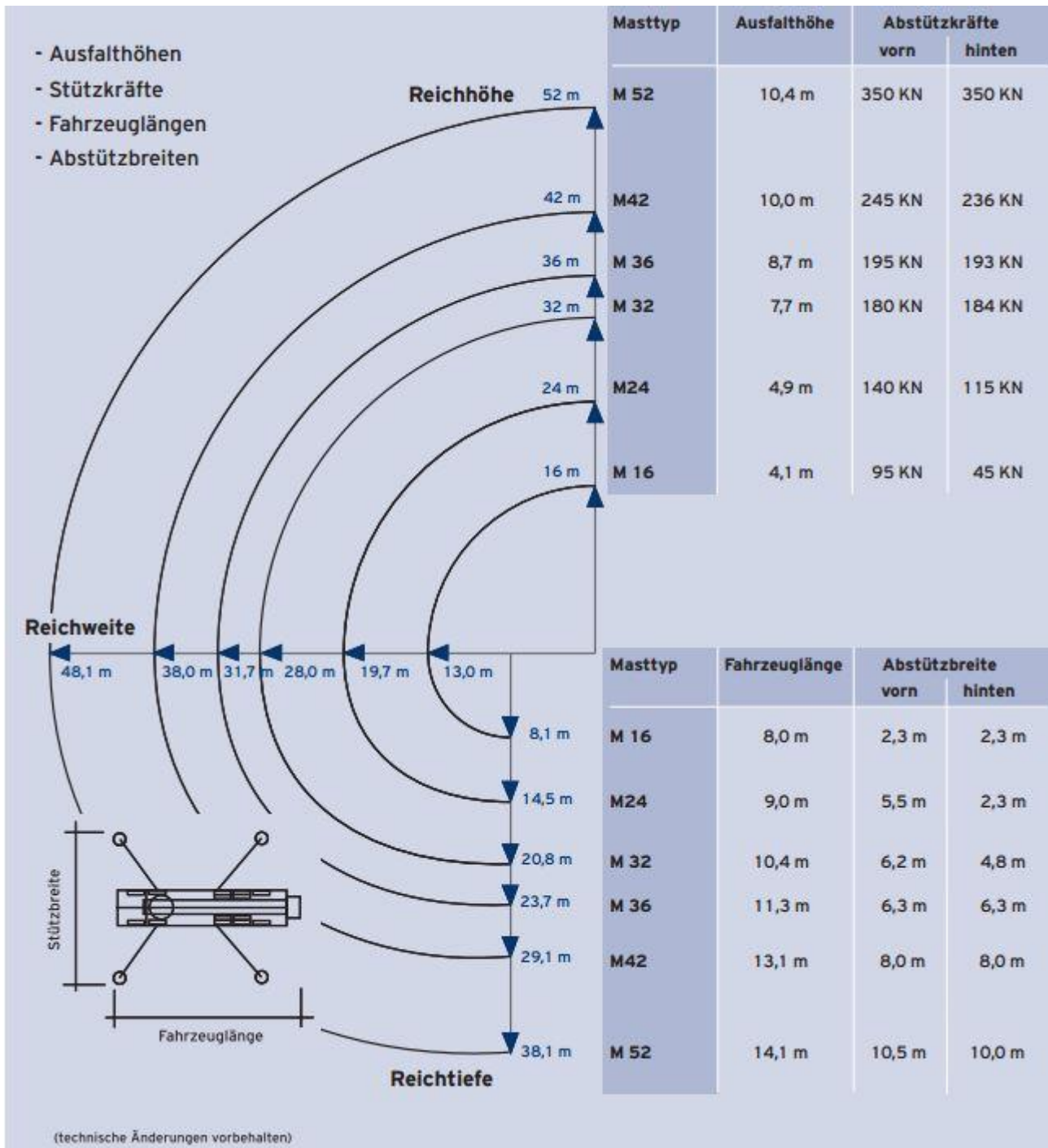

*Die genauen Maße können den jeweiligen Technischen Merkblättern entnommen werden.

Alle Angaben sind ca. Angaben.